

Sendero:
"Pico Mágina por Ruta de los Neveros"

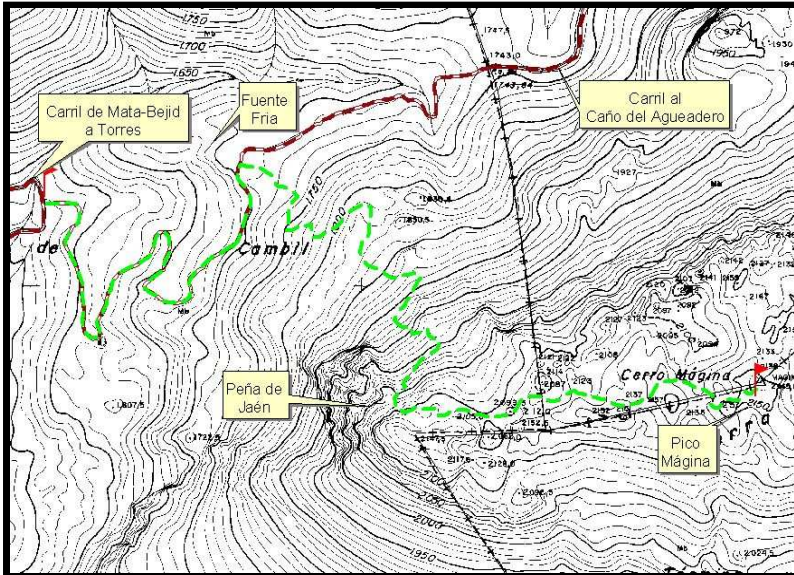

[Ampliar mapa](#)

Tipo: Senderismo
Trayecto: Circular
Longitud: 10 Km. (ida)
Dificultad: Alta
Tiempo estimado:
 8 horas (ida y vuelta)



Vista de Peña de Jaén

La ascensión al pico Mágina puede hacerse tanto por el sur como por el norte. Para la ascensión al pico Mágina puede hacerse tanto por el sur como por el norte. Para ascender por la vertiente sur (esta ruta) hay que dirigirse a la carretera A-324 entre las localidades de Huelma y de Cambil y adentrarnos en el carril que sube por la Dehesa de Mata-Bejido, siguiendo el recorrido de la GR-7 hasta las ruinas del cortijo de los Prados. Desde aquí se puede ver perfectamente la Peña Jaén, primer punto de referencia de nuestra ascensión, y, hacia el sur, la Serrezuela, de 1.960 metros de altura. El coche lo podemos dejar en el (Cortijo de los Cazadores o de las Rastras, desde donde nos dirigimos al Llano de Fuente Fría para coger la vereda que transita por la cara norte de la cuerda (antiguo camino utilizado por los neveros para bajar el hielo de la sierra) que nos llevara sin mucho esfuerzo hasta la Peña de Jaén.

Desde esta cima necesitaremos poco más de media hora para llegar a la cima Mágina. El sendero continúa de dolina en dolina (utilizadas antiguamente para acumular la nieve y extraer el hielo en verano). El paisaje que se divisa es magnífico: llanuras matemáticamente cubiertas de olivares y, al sudeste, las altas cumbres de Sierra Nevada que, en invierno, destacan por encima del horizonte haciendo honor a su nombre.



Vista de Mágina nevada, Pico Sierra Mágina